

AREA OGGETTO D'INTERVENTO
scala 1:1000



MATERIALE

LEGENDA

PERCORSO PULITO/STERILE
PERCORSO SPORCO
PERCORSO RIFIUTI

NOTE

PERCORSO IN "BY-PASS" (VEDI RELAZIONE TECNICO ILLUSTRATIVA)

PERSONE

LEGENDA

PERCORSI OPERATORI
PERCORSI PARENTI
PERCORSI SALMA
PERCORSI UTENTI ESTERNI
PERCORSI UTENTI INTERNI



AZIENDA OSPEDALIERA
 OSPEDALE SAN CARLO BORROMEO
 VIA PIO II° 3 - MILANO

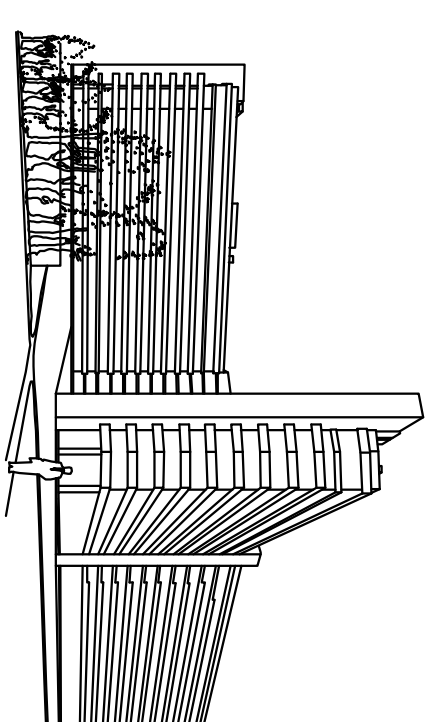

Dott. Antonio G. Mobilio

Ing. Aristide Capra

ETP
Engineering and Technical Services
S.p.A.

Direttore Tecnico
Ing. Giandomenico Parienti

Via S. Lucia 32 - 41014 - 41013 - 41012 - 41011 - 41010 - 41009 - 41008
e-mail: info@etp.it - etp@etp.it

Prodotto e distribuito in Italia da: ETP S.p.A. - Via S. Lucia 32 - 41014 - 41013 - 41012 - 41011 - 41010 - 41009 - 41008

PROGETTO PRELIMINARE	REDAZIONE
IMPIANTO DI ADEGUAMENTO TECNOLOGICO E NUTRIZIONE AL DOG	FORNITURA

MODERATO
Baretta
INTERVENTO DI ADEGUAMENTO TECNOLOGICO E NORMATIVO AL PIANO INTERATO DELL'EDIFICIO PER LA CREAZIONE DI 3 NUOVE SALE OPERATORIE E DI 6 POSTI LETTO DI TERAPIA

Paride ARTESIO/AD
INTENSIVA-NEUROLIPIMAZIONE. SPOSAMENTO DELLA CENTRALE
STERILIZZAZIONE DAL PIANO PRIMO INTERATTO DELL'EDIFICIO DEA
PIANO PRIMO INTERATTO DELL'EDIFICIO MONOBLOCCO. BLOCCO I

DATA	DESCRIZIONE
09/09/2010	STATO DI PROGETTO PIANTA PIANO PRIMO INTERBATO NEA

03/12/2010	PERCORSI MATERIALI E PERSONE	DATA
DOCCIA/AMBIENTE - NEGOZIO/NOE		

[illegible]

007			
	Σn	(cid)	

	CD	CE

007-0029-10-PR-00.dwg	NOVA FILE	0029-2010	0029-10	SP-NA
-----------------------	-----------	-----------	---------	-------